Disciplina

Interação Humano Computador

Professor: Dionisio

APRESENTAÇÃO

- Nome
- Idade
- Onde mora?
- Trabalha?
- Onde estudou?
- Por que escolheu o curso?
- Quanto tempo você fica conectando no Celular?

Avaliação Pessoal

- Alguém de DP?
  - Qual disciplina?

- HTML
- CSS
- POO
- Banco de Dados
- JavaScript

- Estágio?

EMENTA

- Carga Horária:
  - 40h (16h dedicadas ao projeto de extensão)

- Fatores Humanos em Sistemas Computacionais
- Fundamentos Teóricos em Interação Humano-Computador
- Usabilidade
- Comunicabilidade
- Acessibilidade

Ementa

- Design de Interação
- Processo de Design de Interação
- Projeto
- Construção e avaliação de interfaces.
- Heurísticas
- Wireframes
- Ferramentas
- Responsividade

Observação

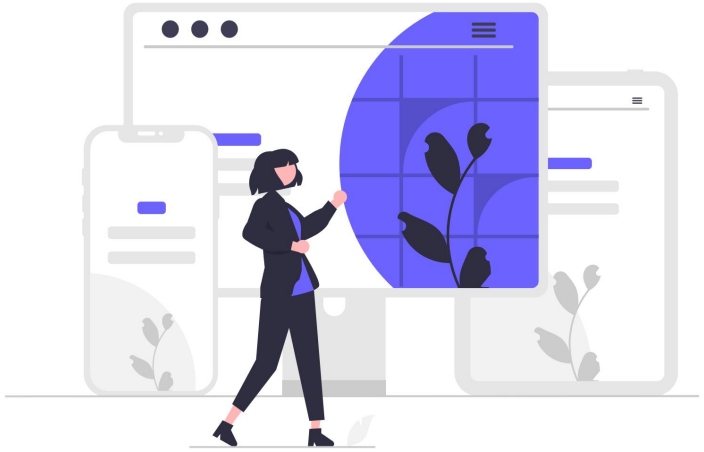

IHC

≠

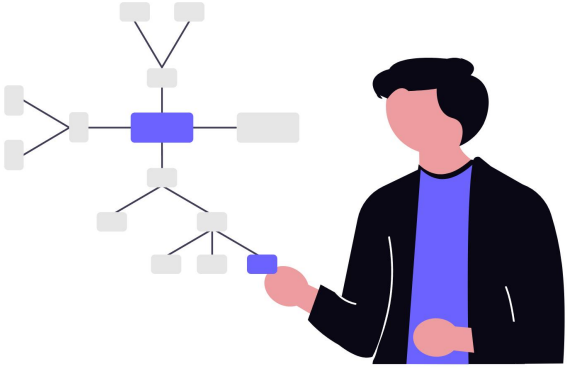

Eng. Sw.

Avaliação

Projetos de Extensão Universitária

Deliberação CEE 216/2023

- Apresentação parcial do projeto (até 3.00 pt)
- Entrega do relatório documental do projeto (até 1.00 pt)
- Apresentação final do **Projeto Integrador** com o conteúdo total das disciplinas do PI (até 6.00 pt)

Apresentação Parcial do Projeto

Cada equipe deverá apresentar as telas desenvolvidas até o momento, considerando:

- As funcionalidades implementadas;
- A coerência entre as telas e a estrutura do banco de dados.

Importante: não será aceita apresentação em PowerPoint ou protótipos no Figma. A apresentação deve mostrar as telas reais do sistema em desenvolvimento.

Pontuação máxima: 3,0 pontos.

Relatório do Projeto (Entrega Individual, Produzido em Equipe)

O relatório pode ser produzido de forma coletiva pela equipe, mas a entrega será individual, ou seja, cada integrante da equipe deverá entregar sua própria versão do relatório, com adaptações de acordo com sua participação no projeto.

O relatório deve funcionar como um diário de bordo da equipe, contendo:

- Registros de decisões tomadas em grupo;
- Reuniões realizadas;
- Distribuição e replanejamento de tarefas entre os membros.

Contexto: a equipe deve se comportar como uma empresa de desenvolvimento de software que está criando um produto para um cliente. O relatório deve refletir essa postura profissional, com comunicação e planejamento organizados.

Pontuação máxima: 1,0 ponto.

Apresentação Final do Projeto Integrador (PI)

Apresentação final do sistema completo desenvolvido pela equipe, contemplando os conteúdos e práticas das disciplinas envolvidas:

- Interação Humano-Computador (IHC);
- Banco de Dados;
- Scripts;
- Engenharia de Software.

Pontuação máxima: 6,0 pontos.

Fórmula da Média Ponderada Final:

Média Final = [(Nota_1×3) + (Nota_2×1) + (Nota_4×6)] / 10

Onde:

- Nota 1 = Apresentação parcial das telas
- Nota 2 = Relatório do projeto
- Nota 3 = Apresentação final do PI

Observações

Participação em sala de aula

- De maneira construtiva
- Comunicação com o professor
- Ler o material
- Aproveite a aula para tirar suas dúvidas
- Tente fazer o exercício no horário das aulas

Sair da sala de aula

- Cuidado com faltas

Laboratório

- Não pode:
  - Comer dentro do laboratório
  - Permanecer com bolsas ou mochilas dentro do laboratório

Material

- Pen Drive
- Caderno (para anotações) ou podem anotar no próprio bloco de notas ou no editor de texto e salvar no Pen Drive.
- Observação:
  - Backup do conteúdo contido no Pen Drive ou na nuvem.

Projeto

Projetos de Extensão Universitária

- Selecionar a Equipe (atenção)
- Buscar uma Empresa para desenvolver o projeto
- Formalizar a Parceria
  - Registrar oficialmente a parceria entre a empresa e a FATEC para garantir clareza e formalidade na colaboração.
- Garantir Impacto Social
  - O projeto deve ter um impacto social positivo, contribuindo de maneira significativa para a solução do problema.

Projeto

Projetos de Extensão Universitária

- Aplicar Conhecimento Técnico com Ética
  - O projeto deve aplicar o conhecimento técnico adquirido nas disciplinas, respeitando princípios de ética e responsabilidade, e integrando os conteúdos aprendidos em sala de aula.
- Documentar todas as etapas do projeto
  - *Muito importante (cuidado para o projeto pode ser reprovado - obrigatório)*
- Desenvolver o Software
- Evitar Procrastinação
  - Planeje e execute as etapas do projeto com antecedência para evitar deixar tudo para a última hora.

Celular

- LEI 2.547, DE 2007
  - Veda o uso de aparelhos eletrônicos portáteis, sem fins educacionais, em salas de aula ou quaisquer outros ambientes em que estejam sendo desenvolvidas atividades educacionais nos níveis de ensino fundamental, médio e superior nas escolas públicas no País.
- LEI 16.567 aprovada em 2017
  - Ficam os alunos proibidos de utilizar telefone celular nos estabelecimentos de ensino do Estado, durante o horário das aulas, ressalvado o uso para finalidades pedagógicas desde que solicitado e orientado pelo professor.
- A Lei nº 15.100/2025
  - Proíbe o uso de celulares em escolas públicas e privadas durante as aulas, recreios e intervalos. A lei foi sancionada pelo presidente Luiz Inácio Lula da Silva em 13 de janeiro de 2025

Cronograma

Pode sofrer alterações

09/02	Regras, Expectativas e Conteúdo
16/02	Feriado - Carnaval
23/02	Apresentação rápida dos projetos
02/03	IHC/UX/UI/Atores/Público (persona)/ etc
09/03	Cores
16/03	Harmonia das cores
23/03	Mockup e base de dados *
30/03	Site Map / Telas *
06/04	Feriado - São Benedito
13/04	Tipografia
20/04	Feriado - Emenda / Tiradentes
27/04	Aula livre (orientação / dúvidas)

04/05	Heuristicas de Nielsen
11/05	Aula livre (orientação / dúvidas)
18/05	Entrega do relatório de extensão (Teams)
25/05	Apresentação parcial (pesquisa e projeto)
01/06	Apresentação parcial (pesquisa e projeto)
08/06	Aula livre (orientação / dúvidas)
15/06	Apresentação -PI
22/06	Apresentação -PI / Último dia de aula
29/06	Início - Solicitação de revisão de notas
* Maneiras de planejar e documentar o projeto	

Alguma pergunta?